

Nome:
Cognome:
Data di nascita: 24/12/1948
Data: 09.07.02 09:25
Foglio: 1/5

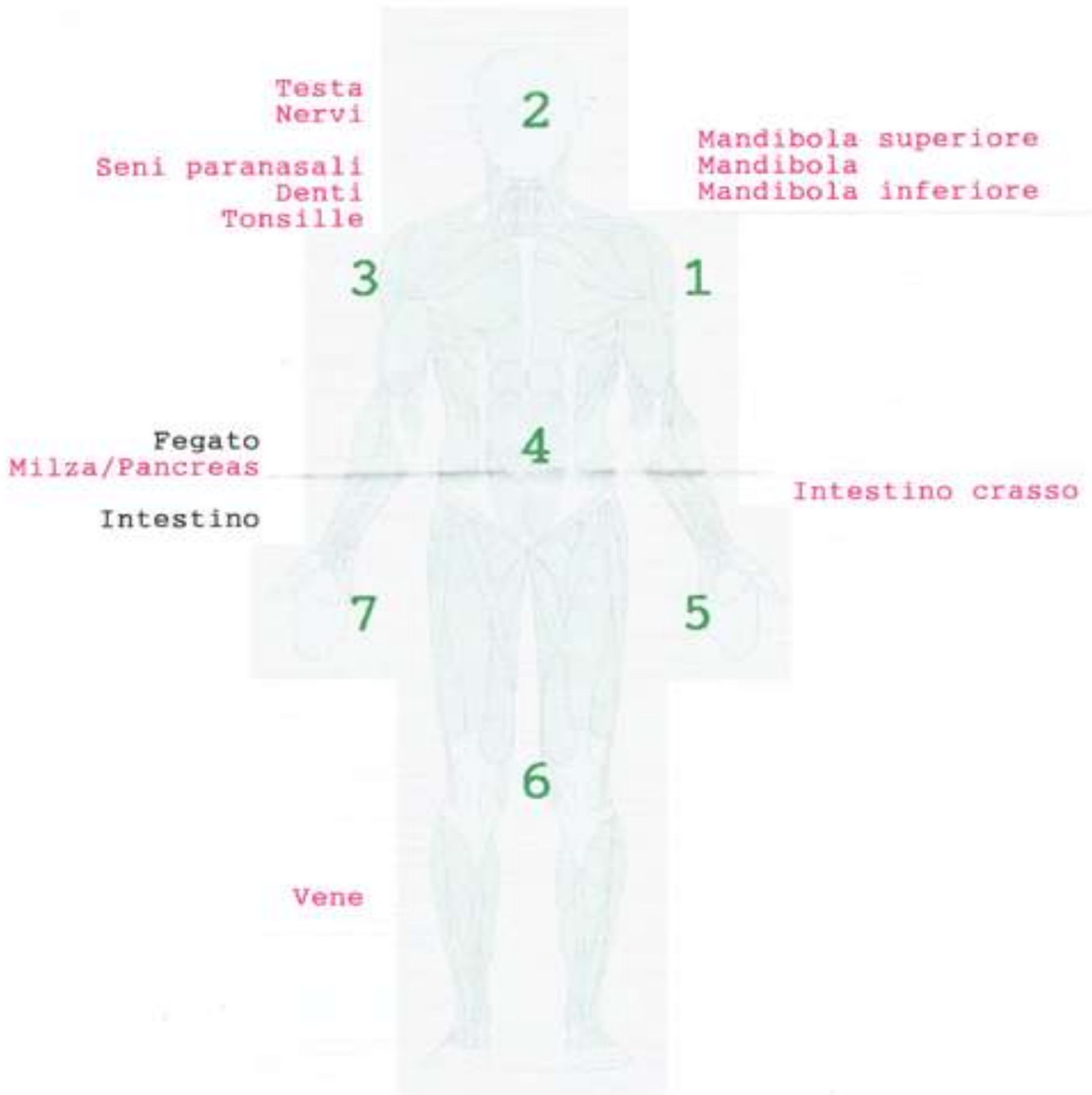

Vitalità: 40%

Disturbo sistemico sovraordinato

SENZA STUIOA S.T.A.N.

Nome:

Cognome:

Data di nascita: 24/12/1948

Data: 09.07.02 09:25

DIAGNOSTICA DI INDICAZIONE

Indicazione di stress: Sregolazione vegetativa

Organo / Regione: Intestino

Terapia consigliata:

Trattamento antimicotico, colonterapia, eliminazione metalli pesanti

Indicazione di stress: Infiammatorio acuto

Organo / Regione: Denti

Terapia consigliata: Eliminazione causale, terapia nosodica

Indicazione di stress: Infiammatorio acuto

Organo / Regione: Seni paranasali

Terapia consigliata: Eliminazione causale, terapia nosodica

Indicazione di stress: Infiammazione

Organo / Regione: Denti, tonsille

Terapia consigliata: Eliminazione causale, terapia nosodica

Indicazione di stress: Disturbo di compensazione

Organo / Regione: Testa, mandibola

Terapia consigliata: Terapia metabolica

Indicazione di stress: Disturbo di compensazione

Organo / Regione: Cuore, polmoni

Terapia consigliata: Terapia metabolica

Indicazione di stress:

Trilogia livello AA, attuali condizioni di vita, virus, vaccinazioni

Terapia consigliata: Terapia con VEGA MRT, VEGASELECT

Indicazione di stress: Sregolaz. Vegetativa, disbiosi, micosi

Organo / Regione: Membrane mucose

Terapia consigliata:

Cambiamento di alimentazione, drenaggio, metalli pesanti, colonterapia

Indicazione di stress:

Intossicazione moderata da metalli pesanti o tossine inalate

Organo / Regione: Testa

Terapia consigliata: Test per intossicazione da metalli pesanti

Nome:

Cognome:

Data di nascita: 24/12/1948

Data: 09.07.02 09:25

Indicazione di stress: Circolazione venosa/memoria breve

Terapia consigliata: Infusioni, ozono, terapia chelante

Indicazione di stress: Stress psichico che causa problemi fisici

Organo / Regione: Nervi

Terapia consigliata: Trattare stress psichico, AUDIOCOLOR

Indicazione di stress: Lombalgia, verificare dermalgia sulla zona lombare

Organo / Regione: Area lombareali

Terapia consigliata:

VEGASELECT–AUDIOCOLOR, se presente dermalgia

Indicazione di stress: Fegato/discinesia biliare

Organo / Regione: Fegato

Terapia consigliata:

Drenaggio biliare, VEGASELECT – AUDIOCOLOR -nodosi

Indicazione di stress: Granuloma

Organo / Regione: Mandibola inferiore/superiore

Terapia consigliata: Rimozione del focus

Indicazione di stress: Parassiti/Milza-pancreas

Organo / Regione: Milza/Pancreas

Terapia consigliata: Tramite parassiti, somministrazione enzimi Digestivi, STT- VEGASELECT

Commenti conclusivi

sta esaurendo le sue riserve energetiche e necessita di un rinforzo tramite specifiche misure ricostituenti

presenta problemi sistemici che necessitano di essere trattati prima di prendere in considerazione gli altri aspetti specifici individuati

Programmare con il medico ulteriori controlli ad intervalli regolari del sistema di regolazione e dei disturbi

I sistemi d'organo di cui alla derivazione 5 dovrebbero essere ricontrollati separatamente utilizzando un test specifico

Nome:
Cognome:
Data di nascita: 24/12/48
Data: 09.07.02 10:17
Foglio: 1/4

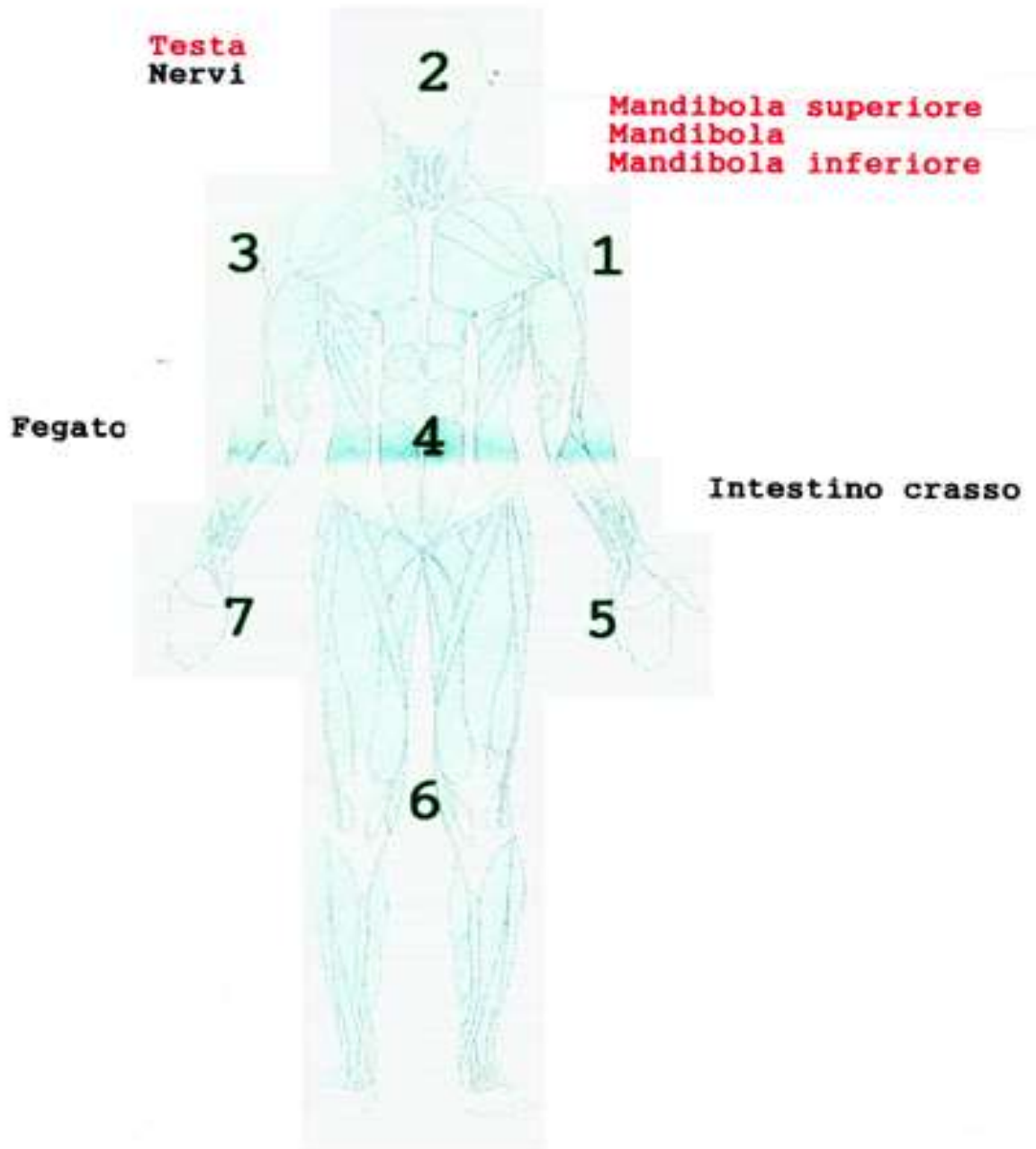

Vitalità: 78%

CON STUOIA S.T.A.N.

Nome:

Cognome:

Data di nascita: 24/12/1948

Data: 09.07.02 09:25

DIAGNOSTICA DI INDICAZIONE

Indicazione di stress: Disturbo di compensazione

Organo / Regione: Testa, mandibola

Terapia consigliata: Terapia metabolica

Indicazione di stress: Sufficiente energia compensatoria

Indicazione di stress: Sregolaz. Vegetativa, disbosi, micosi

Organo / Regione: Membrane mucose

Terapia consigliata:

Cambiamento di alimentazione, drenaggio metalli pesanti, colonterapia

Indicazione di stress: Stress psichico che causa problemi fisici

Organo / Regione: Nervi

Terapia consigliata: Trattare stress psichico, AUDIOCOLOR

Indicazione di stress: Fegato/discinesia biliare

Organo / Regione: Fegato

Terapia consigliata:

Drenaggio biliare, VEGASELECT – AUDIOCOLOR nodosi

Indicazione di stress: Granuloma

Organo / Regione: Mandibola inferiore/superiore

Terapia consigliata: Rimozione del focus

Commenti conclusivi

dispone di una sufficiente dinamica intrinseca per trasformare i processi patologici in guarigione.